

TABELARNI PREGLED PLOŠTINA / PRIZEMLJE / OBJEKAT BROJ 1.

STAN st.03.			
struktura	oz.	NAMENA PROSTORLIJA	neto P (m ²)
1.	Ulazni hodnik		2.73
2.	Kupaonica		3.88
3.	Spavaća soba		9.30
4.	Dnevni boravak sa kuhinjom		13.28
5.	Terasa		4.29
POVRŠINA ZATVORENOG PROSTORA			29.18
POVRŠINA OTVORENOG PROSTORA			4.29
UKUPNA POVRŠINA STANA			33.48

STAN st.04.			
struktura	oz.	NAMENA PROSTORLIJA	neto P (m ²)
1.	Ulazni hodnik		4.72
2.	Kupaonica		3.33
3.	Dnevni boravak sa kuhinjom		17.63
4.	Spavaća soba		9.10
5.	Terasa		4.29
POVRŠINA ZATVORENOG PROSTORA			34.78
POVRŠINA OTVORENOG PROSTORA			4.29
UKUPNA POVRŠINA STANA			39.07

STAN st.05.			
struktura	oz.	NAMENA PROSTORLIJA	neto P (m ²)
1.	Ulazni hodnik		4.84
2.	Kupaonica		3.08
3.	Spavaća soba		9.84
4.	Dnevni boravak sa kuhinjom		17.09
5.	Terasa		3.03
POVRŠINA ZATVORENOG PROSTORA			34.85
POVRŠINA OTVORENOG PROSTORA			3.03
UKUPNA POVRŠINA STANA			37.88

STAN st.06.			
struktura	oz.	NAMENA PROSTORLIJA	neto P (m ²)
1.	Ulazni hodnik		2.18
2.	Kupaonica		3.10
3.	Dnevni boravak sa kuhinjom		14.63
4.	Terasa		2.72
POVRŠINA ZATVORENOG PROSTORA			19.91
POVRŠINA OTVORENOG PROSTORA			2.72
UKUPNA POVRŠINA STANA			22.63

KOMUNIKACIJE			
struktura	oz.	NAMENA PROSTORLIJA	neto P (m ²)
S	Stepenište		9.01
H	Hodnik		9.80
UKUPNA POVRŠINA KOMUNIKACIJA			18.81

REKAPITULACIJA POVRŠINA OBJEKTA / PRIZEMLJA		
POVRŠINA KOMUNIKACIJA		18.81
POVRŠINA ZATVORENOG STAMBENOG PROSTORA		118.73
POVRŠINA OTVORENOG STAMBENOG PROSTORA		14.33
POVRŠINA STAMBENOG PROSTORA		133.06
UKUPNA KORISNA NETO POVRŠINA ETAŽE		151.87
UKUPNA REDUKOVANA NETO POVRŠINA ETAŽE (-3%)		147.32
UKUPNA BRUTO POVRŠINA ETAŽE		183.19

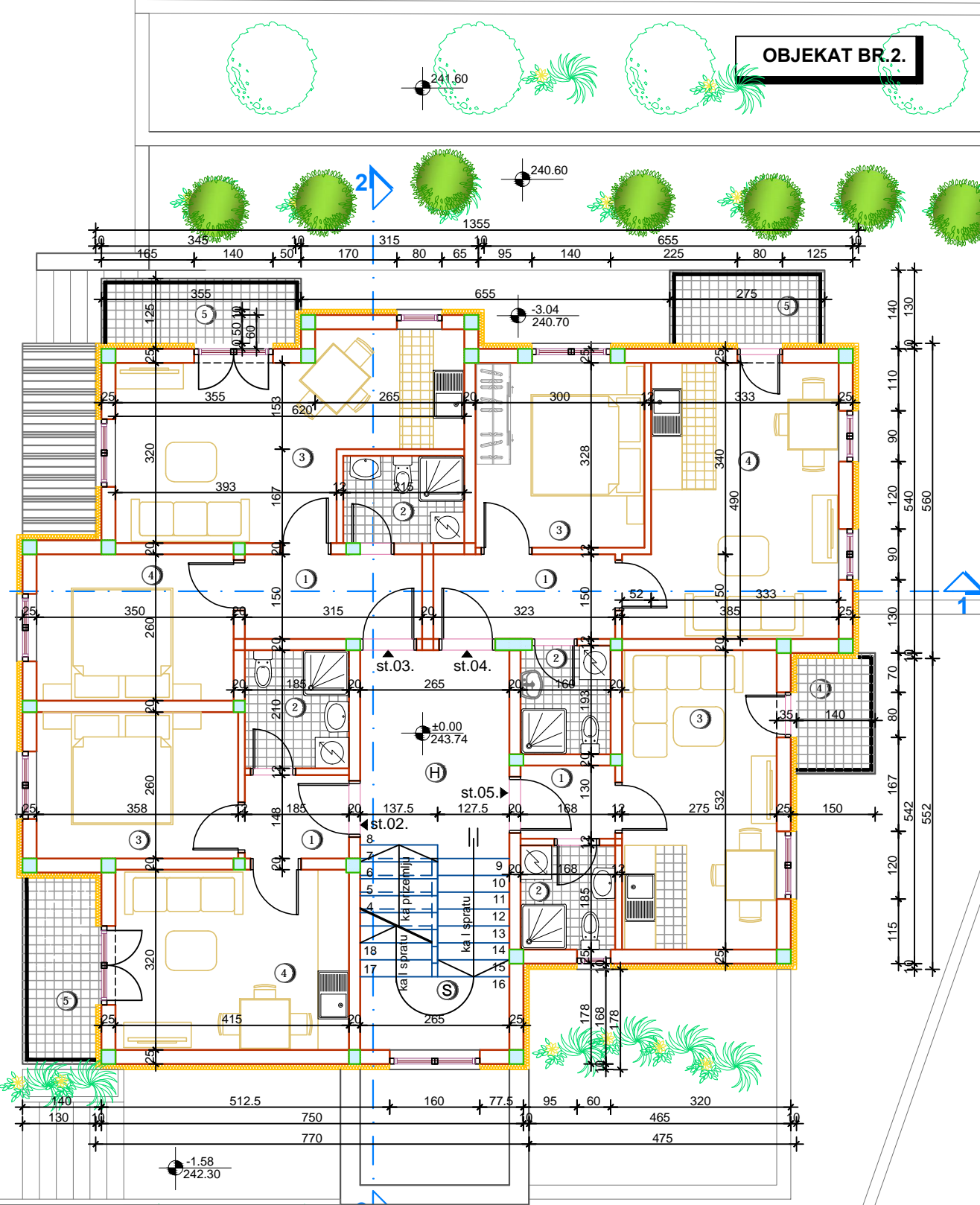

TABELARNI PREGLED PLOŠTINA / PRIZEMLJE / OBJEKAT BROJ 2.

STAN st.02.			
struktura	oz.	NAMENA PROSTORLIJA	neto P (m ²)
1.	Ulazni hodnik		2.73
2.	Kupaonica		3.88
3.	Spavaća soba		9.30
4.	Dnevni boravak sa kuhinjom		13.28
5.	Terasa		4.29
POVRŠINA ZATVORENOG PROSTORA			29.18
POVRŠINA OTVORENOG PROSTORA			4.29
UKUPNA POVRŠINA STANA			33.48

STAN st.03.			
struktura	oz.	NAMENA PROSTORLIJA	neto P (m ²)
1.	Ulazni hodnik		4.72
2.	Kupaonica		3.33
3.	Dnevni boravak sa kuhinjom		17.63
4.	Spavaća soba		9.10
5.	Terasa		4.02
POVRŠINA ZATVORENOG PROSTORA			34.78
POVRŠINA OTVORENOG PROSTORA			4.02
UKUPNA POVRŠINA STANA			38.80

STAN st.04.			
struktura	oz.	NAMENA PROSTORLIJA	neto P (m ²)
1.	Ulazni hodnik		4.84
2.	Kupaonica		3.08
3.	Spavaća soba		9.84
4.	Dnevni boravak sa kuhinjom		17.09
5.	Terasa		3.57
POVRŠINA ZATVORENOG PROSTORA			34.85
POVRŠINA OTVORENOG PROSTORA			3.57
UKUPNA POVRŠINA STANA			38.42

STAN st.05.			
struktura	oz.	NAMENA PROSTORLIJA	neto P (m ²)
1.	Ulazni hodnik		2.18
2.	Kupaonica		3.10
3.	Dnevni boravak sa kuhinjom		14.63
4.	Terasa		2.89
POVRŠINA ZATVORENOG PROSTORA			19.91
POVRŠINA OTVORENOG PROSTORA			2.89
UKUPNA POVRŠINA STANA			22.80

KOMUNIKACIJE			
struktura	oz.	NAMENA PROSTORLIJA	neto P (m ²)
S	Stepenište		9.01
H	Hodnik		9.80
UKUPNA POVRŠINA KOMUNIKACIJA			18.81

REKAPITULACIJA POVRŠINA OBJEKTA / PRIZEMLJA		
POVRŠINA KOMUNIKACIJA		18.81
POVRŠINA ZATVORENOG STAMBENOG PROSTORA		118.73
POVRŠINA OTVORENOG STAMBENOG PROSTORA		14.77
POVRŠINA STAMBENOG PROSTORA		133.50
UKUPNA KORISNA NETO POVRŠINA ETAŽE		153.29
UKUPNA REDUKOVANA NETO POVRŠINA ETAŽE (-3%)		147.75
UKUPNA BRUTO POVRŠINA ETAŽE		183.64

investitor:	Dragan (Dragomir) Mijatović, adresa: ul. Jug Bogdanova 006., Novo selo. JMBG: 1612956780615
objekat / lokacija:	STAMBENI OBJEKAT br.1. spratnost: Su+Pr+2; STAMBENI OBJEKAT br.2. spratnost: Su+Pr+2; na K.P. br. 619/7 K.O. Vrnjačka Banja; ul.Olimpijska br.8.;
tehnička dokumentacija:	arhitekt pro d.o.o. Trstenička br.22., Vrnjci - Vrnjačka Banja kontakt telefon: 064 334 1717, email: arhitektpro@yahoo.com mat.br: 20314281, šifra delatnosti: 7111, PIB 105127910, tekući račun: 170-30006629000-95
PGD 1-AR R 1:100	OSNOVA PRIZEMLJA
br. projekta: 50-014/20	odgovorni projektant: <i>[Signature]</i> Ivan Jerinić, dipl. ing. arh. (br. licence: 300 F772 08)
datum: JUL 2020.	n a p o m e n a : Izvođač radova je odgovoran za proveru crteža, dimenzija i nivoa terena, pre izvođenja radova, u slučaju neslaganja ili tehničke greške, dužan je da obavesti odgovornog projektanta.
list: 06.	